Die Aktion „Tellerreste“

von der Vernetzungsstelle Schulverpflegung Hamburg

und unterstützt von unserem Caterer Porschke

Es werden an vielen Stellen der Welt immer noch viel zu viel Lebensmittel weggeworfen! Auch nach unserem Mittagessen in der Kantine bleiben viele Reste übrig, die nicht aufgegessen wurden.

Warum ist das so?

Diesem Grund möchten wir auf die Spur kommen….

Von Dienstag, den 23.1. bis Montag, den 29.1.2024 startet bei uns die Aktion „Verschwenden beenden – weniger Tellerreste in der Schulverpflegung!“

Ziel der Aktion ist es unnötige Lebensmittel- und Speiseabfälle zu vermeiden.

Wir werden herausfinden, welche Mengen an Tellerresten weggeworfen werden und warum sie entstehen.

Die Ergebnisse möchten wir euch zeigen und darüber mit der Schulgemeinschaft reden und Lösungswege finden Abfall zu vermeiden.

Die Auseinandersetzung mit Lebensmittelabfällen ist auch ein guter Anlass um ökologisches, ethisches und sozial verantwortliches Handeln von Schüler:innen zu fördern.

Susanne Heller – Abteilungsleitung GBS Koordination Grundschule Müssenredder

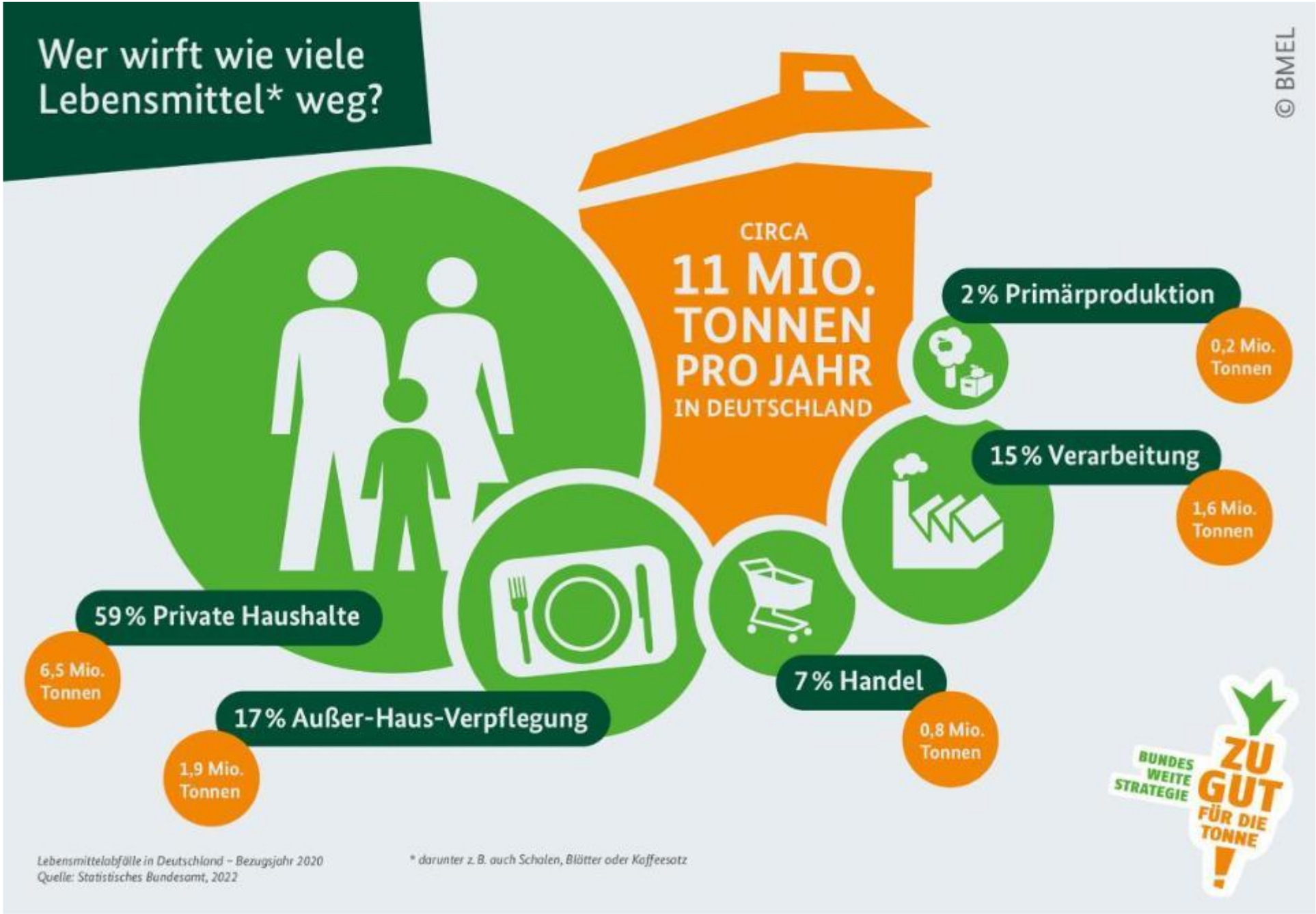
Wer wirft wie viele Lebensmittel* weg?
© BMEL
CIRCA
11 MIO. TONNEN PRO JAHR
IN DEUTSCHLAND
2 % Primärproduktion
0,2 Mio. Tonnen
15 % Verarbeitung
1,6 Mio. Tonnen
59 % Private Haushalte
6,5 Mio. Tonnen
7 % Handel
0,8 Mio. Tonnen
17 % Außer-Haus-Verpflegung
1,9 Mio. Tonnen
BUNDES WEITE STRATEGIE
ZU GUT FÜR DIE TONNE!
Lebensmittelabfälle in Deutschland – Bezugsjahr 2020
Quelle: Statistisches Bundesamt, 2022
* darunter z. B. auch Schalen, Blätter oder Kaffeesatz